



Configuration du client de messagerie

Microsoft Outlook Express 6.0

Configuration du client de messagerie

Microsoft Outlook Express 6.0

- 1 Dans la barre de menu supérieur, sélectionnez outils, puis cliquer Comptes

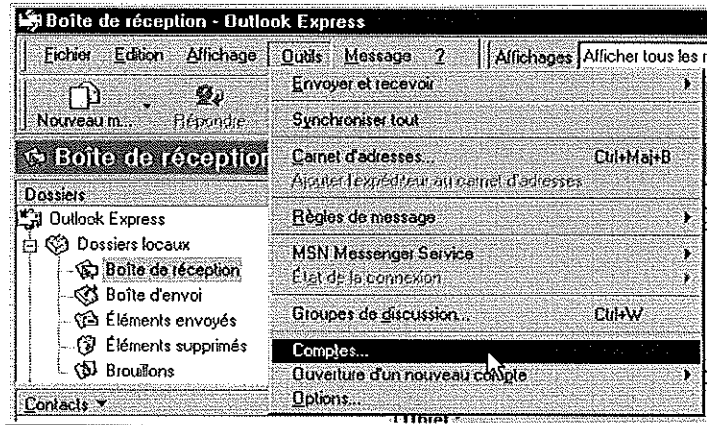

- 2 Dans Comptes Internet :

- onglet Courrier,
- cliquer sur "Ajouter", Courrier...

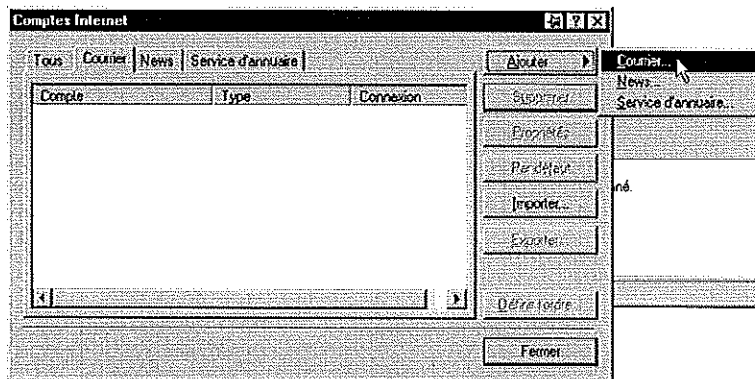

- 3 Votre nom :

- rentrer le nom de l'utilisateur de la boîte aux lettres,
- cliquer sur Suivant.

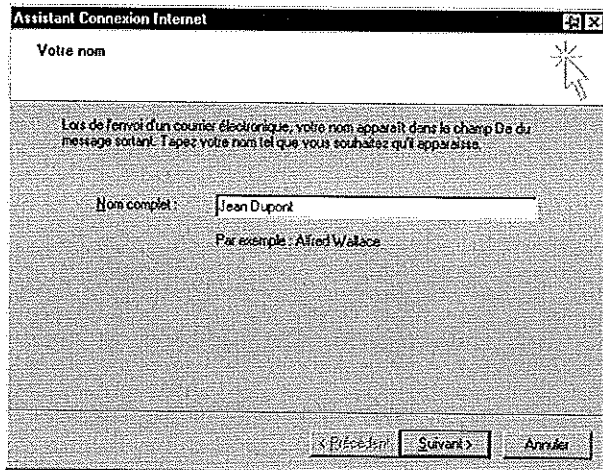

4 Adresse de messagerie Internet :

- rentrer l'adresse email (exemple : Jean.Dupont@tubeco.eu),
- cliquer sur Suivant.

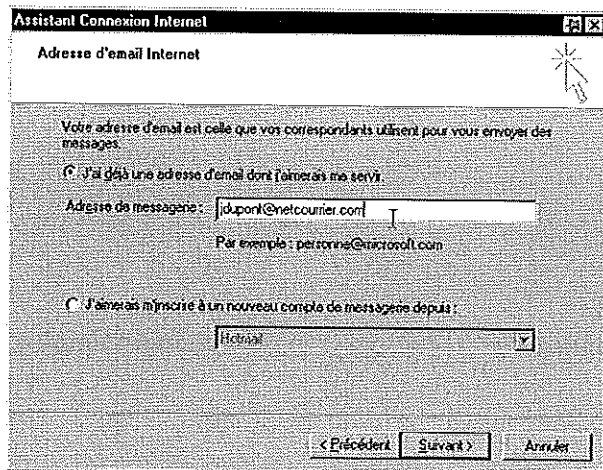

5 Nom des serveurs de courrier électronique :

- Dans Serveur de messagerie pour courrier entrant:
- rentrer le nom du serveur POP `pop.tubeco.eu`
- Dans Serveur de messagerie pour courrier sortant (SMTP) :
- rentrer le nom du serveur SMTP `smtp.tubeco.eu`
 - cliquer sur Suivant.

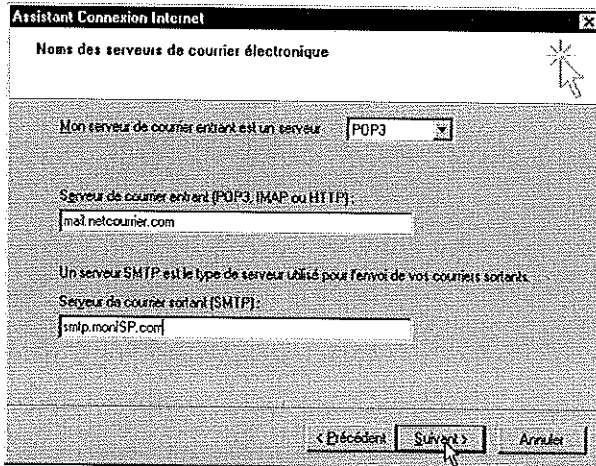

6 Connexion à la messagerie Internet :

Dans Nom du compte :

- rentrer la première partie de l'adresse email Tubéo (ex : jean.dupont)

Dans Mot de passe :

- rentrer le mot de passe de messagerie de l'adresse email Tubéo

- cliquer sur Suivant.

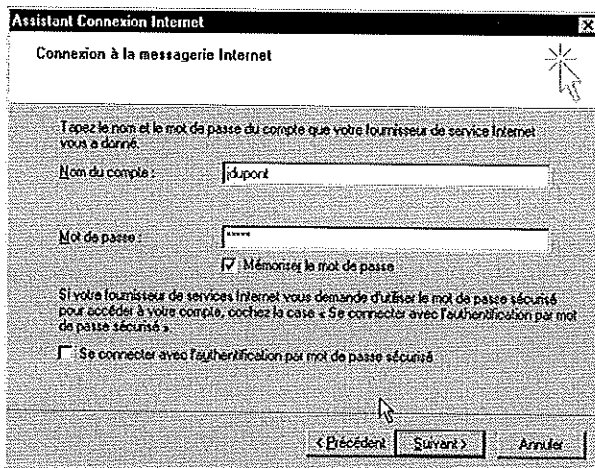

- cliquer sur Terminer.

